

MODULARIO  
F. - Cat. S. T. - 311



7718  
MINISTERO DELLE FINANZE  
DIREZIONE GENERALE DEL CATASTO E DEI SERVIZI TECNICI ERARIALI

MOD. B (Nuovo Catasto Edilizio Urbano)

Lire  
20

# 53 NUOVO CATASTO EDILIZIO URBANO

(R. DECRETO-LEGGE 13 APRILE 1959, N. 652)

Planimetria dell'immobile situato nel Comune di Mathi Can. Via .....

Ditta Ravicchio Albertine

Allegata alla dichiarazione presentata all'Ufficio Tecnico Erariale di Torino

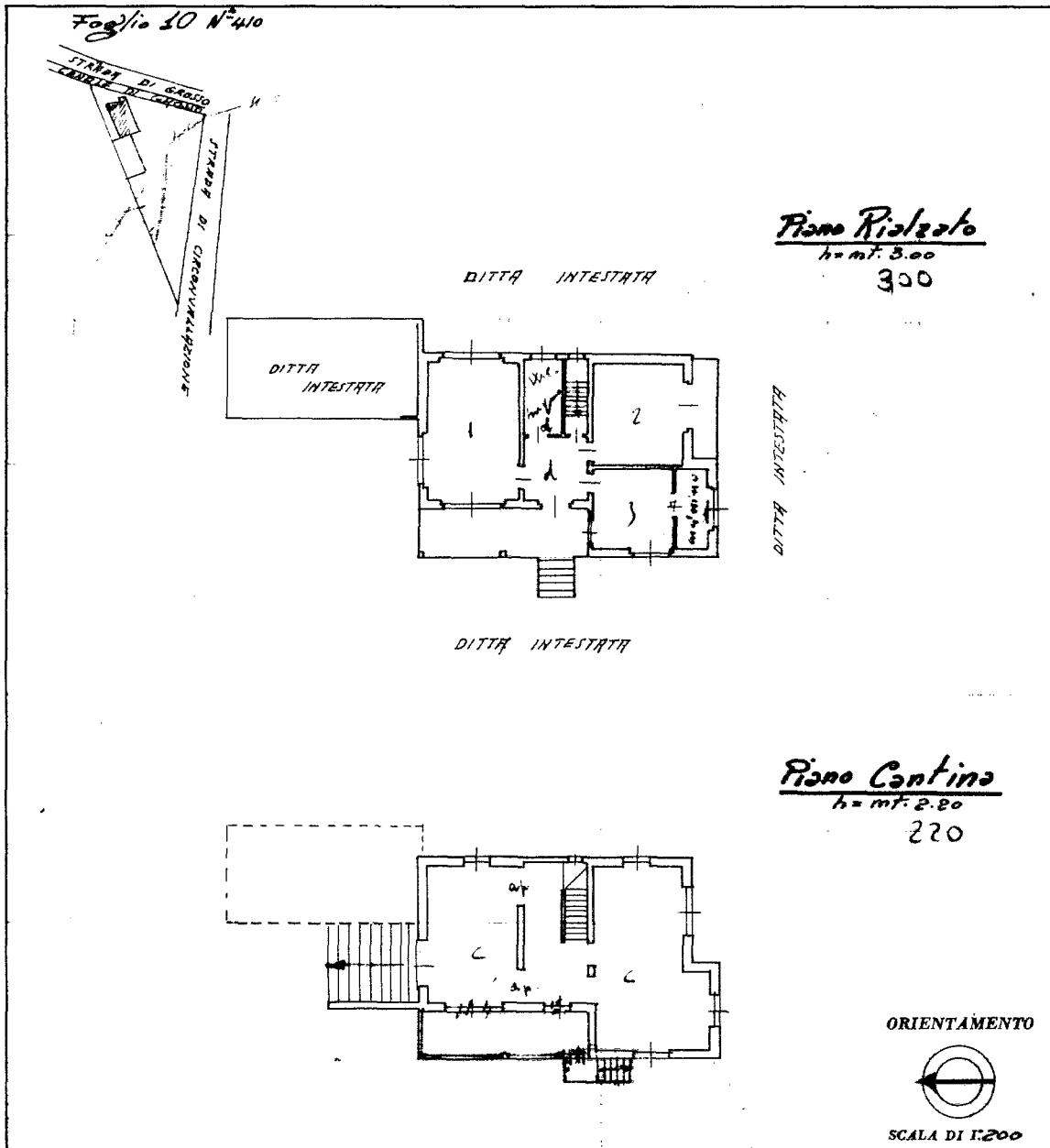

SPAZIO RISERVATO PER LE ANNOTAZIONI D'UFFICIO

DATA	
PROT. N°	

ISTITUTO TOPOGRAFICO DELLO STATO

Compilata dal GEOMETRA  
(Titolo, nome e cognome del tecnico)  
RICHARDI CARLO  
Iscritto all'Albo de i GEOMETRI  
della Provincia di TORINO  
DATA 3/1/1969  
Firma: Carlo Richardi

Catasto dei Fabbricati - Situazione al 12/12/2019 - Comune di MATHI (F053) - < Foglio: 10 - Particella: 410 - Subalterno: 2 >  
VIA CIRCONVALLAZIONE n. 18 piano: T;

Ultima planimetria in atti