

**Agenzia delle Entrate**  
**CATASTO FABBRICATI**  
 Ufficio Provinciale di  
 Torino

Dichiarazione protocollo n. dal	
Comune di Cirie'	
Via Vincenzo Casalegno civ. 4	
Identificativi Catastali:	
Sezione:	Compilata da:
Foglio: 5	Bergero Valler
Particella: 680	Inscritto all'albo:
Subalterna: 9	Geometri
	Prov. Torino
	N. 07299

Planimetria  
 Foglio n. 1 Scala 1:200

**PIANTA PIANO INTERRATO**

H media = 2,65 m

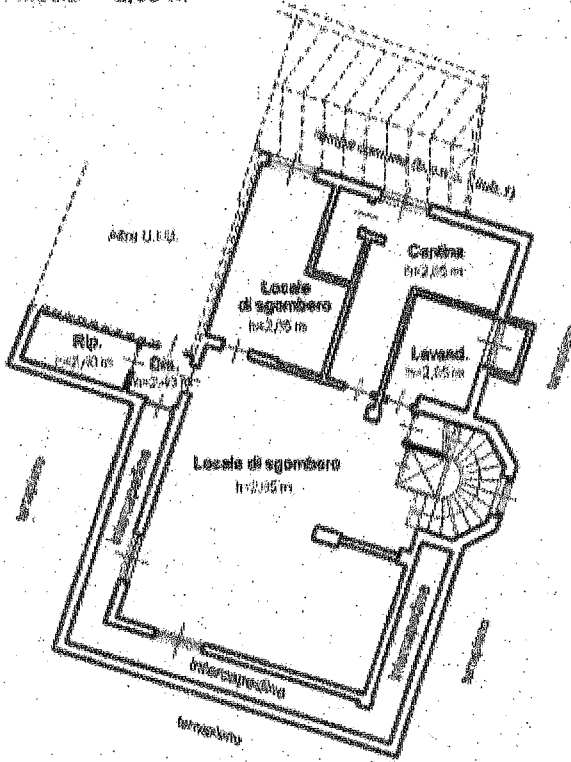

**PIANTA PIANO TERRA**

H = 2,70 m

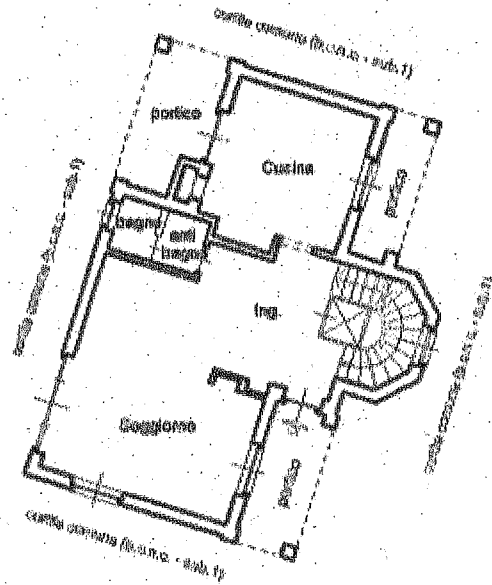

**PIANTA PIANO PRIMO**

H = 2,70 m

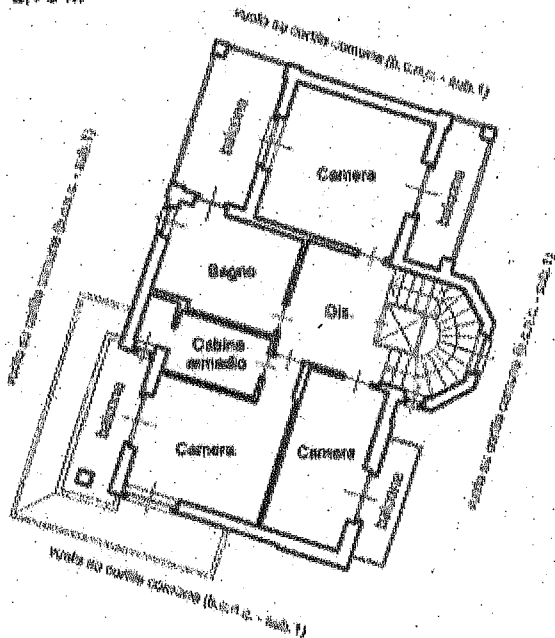

**PIANTA PIANO SECONDO (sottotetto)**

H media = 1,60 m

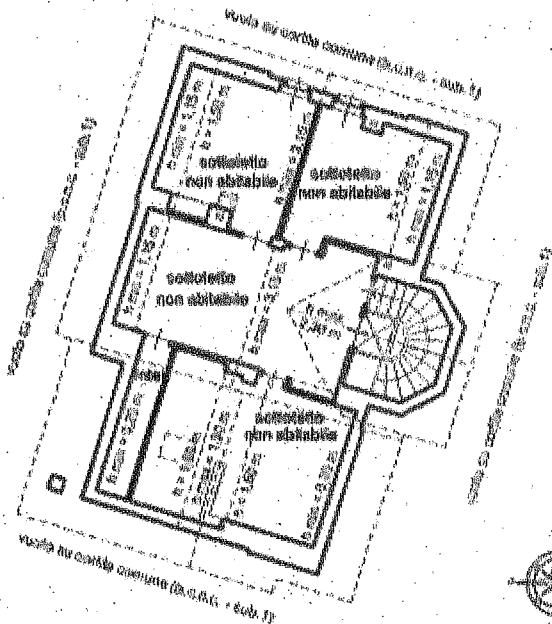

**Agenzia del Territorio  
CATASTO FABBRICATI  
Ufficio Provinciale di  
Torino**

Dichiarazione protocollo n. TO0786462 del 24/11/2008

Planimetria di u.i.u. in Comune di Cirié

Via Silvio Pellico

civ. SNC

Identificativi Catastali:

Sezione:

Foglio: 5

Particella: 880

Subalterno: 5

Compilata da:  
Bertino Massimo

Iscritto all'albo:  
Geometri

Prov. Torino

N. 6372

Scheda n. 1

Scala 1:200

**Piano interrato**  
h. 2.40

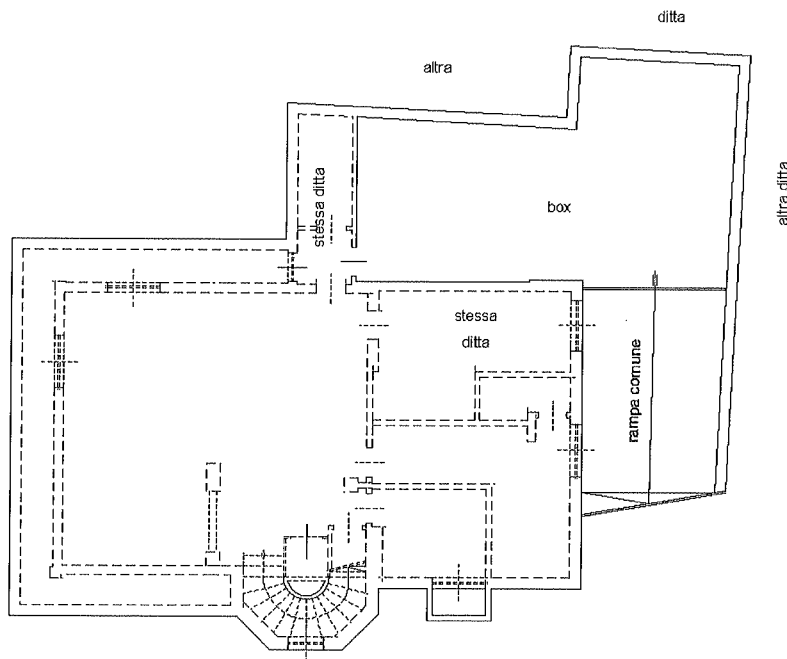

Ultima planimetria in atti

Data: 06/10/2023 - n. T102343 - Richiedente: CNTFRZ59S07C722R

Totale schede: 1 - Formato di acquisizione: A4(210x297) - Formato stampa richiesto: A4(210x297)

