

MODULARIO
F. rig. rend. 487



MINISTERO DELLE FINANZE
DIPARTIMENTO DEL TERRITORIO
CATASTO EDILIZIO URBANO (RDL 13-4-1939, n. 652)

MOD. UN (CEU)

LIRE
200

Planimetria di u.i.u. in Comune di **CIRIE'** via **SAN MAURIZIO** civ. **105**

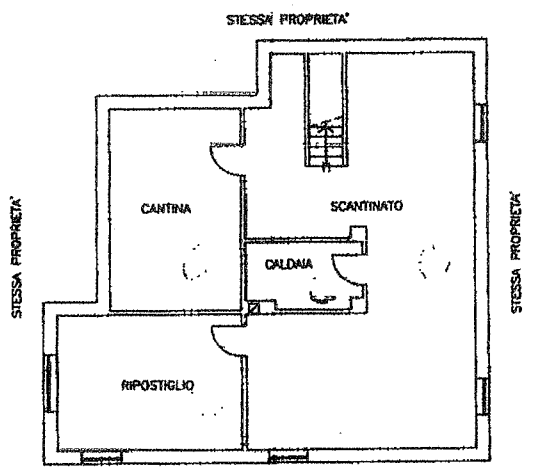

PIANTA PIANO SEMINTERRATO H=2.10

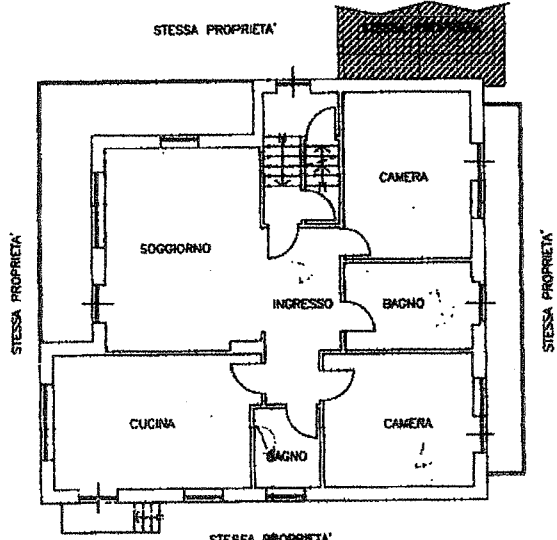

PIANTA PIANO TERRENO H=3.02

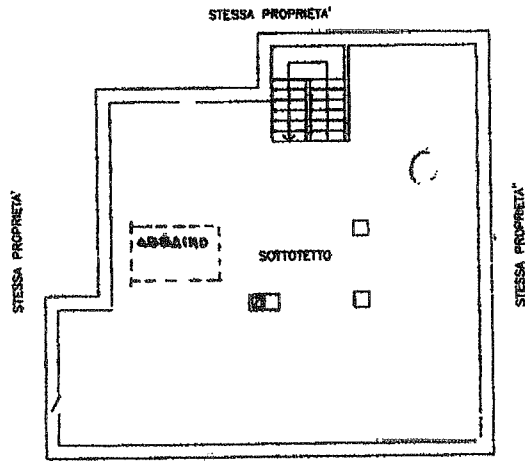

PIANTA PIANO SOTTOTETTO H=1.70 m.

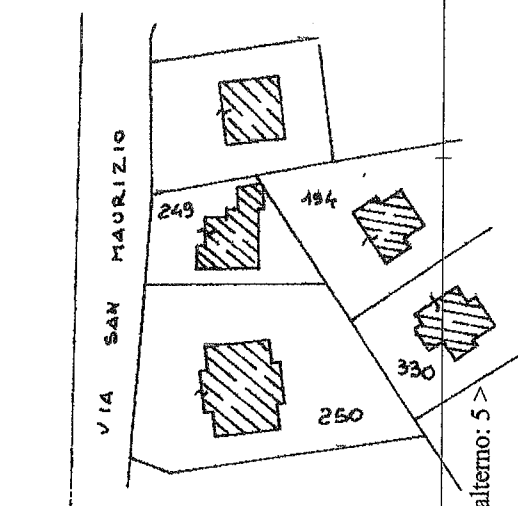

ESTRATTO DI MAPPA 1:1500 Subalterno: 5 >

ORIENTAMENTO

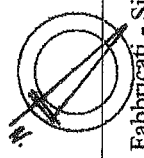

SCALA DI 1:1500

Roma - Istituto Poligrafico e Zecca dello Stato - P.Y.

Dichiarazione di N.C.
Denuncia di variazione

Compilata dal **geom. BETEMPS CARLO**
(Titolo, cognome e nome)

509

RISERVATO ALL'UFFICIO

Catasto di Fabbricati - Situazione al 20/01/2021 - Comune di CIRIE' (C722) - Foglio: 4 - Particella: 249 - Subalterno: 5 >
VIA SAN MAURIZIO n. 105 piano: T;