



NUOVO CATASTO EDILIZIO URBANO

(R. DECRETO-LEGGE 13 APRILE 1939, N. 652)

Planimetria dell'immobile situato nel Comune di ROBASSOMERO Via Torino n. 45
Ditta MARIETTI Emilia ved. TAVELLI n. FORNO c.se. i.P. 7-h-1938-prop. 1/2-TAVELLI Paola n. CIRIE i.P. 20-6-1967-prop. 1/2
Allegata alla dichiarazione presentata all'Ufficio Tecnico Erariale di TORINO

Fg. 8 n. 142
sub. 2

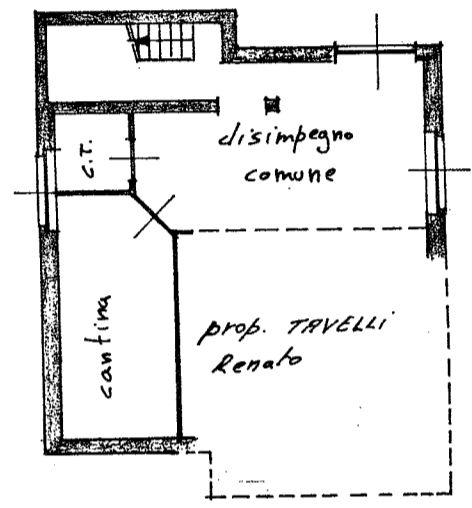

piano SOTTOSTRADA
h. 2.30

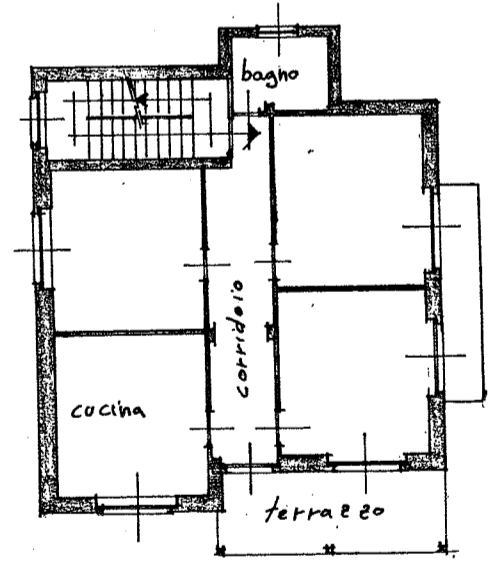

piano PRIMO
h. 3.00

ORIENTAMENTO

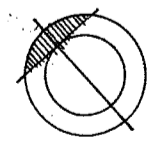

SCALA DI I. 200

SPAZIO RISERVATO PER LE ANNOTAZIONI D'UFFICIO

DATA
PROT. N°

Compilata dal Geometra
(Titolo, nome e cognome del tecnico)
Fabrizio CONTIN
Iscritto all'Albo dei Geometri
della Provincia di TORINO
DATA 12-7-1986
Firma: Contin Fabrizio

