

MODULARIO
Cat. B 2 218

136



MINISTERO DELLE FINANZE
DIREZIONE GENERALE DEL CATASTO E DEI SERVIZI TECNICI ERARIALI

MOD. B (Nuovo Catasto Edilizio Urbano)

Lire
20

166 NUOVO CATASTO EDILIZIO URBANO

(R. DECRETO-LEGGI 13 APRILE 1959, N. 633)

Planimetria dell'immobile situato nel Comune di Travesa Via Provinciale

Ditta Olivetti, Domenico nato a Travesa il 7.4.1928

Allegata alla dichiarazione presentata all'Ufficio Tecnico Erariale di TORINO

Piano seminterrato

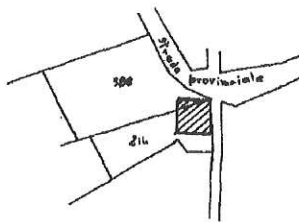
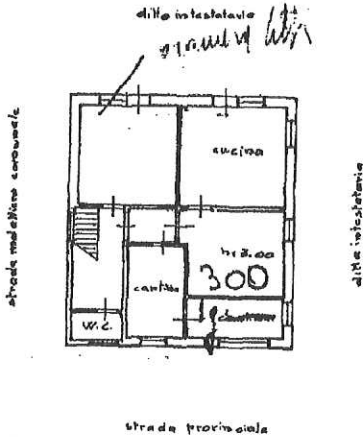

ORIENTAMENTO



SCALA DI F. 200

SPAZIO RISERVATO PER LE ANNOTAZIONI D'UFFICIO

DATA
PROT. N°

4 DIC. 1964

1004

Compilata dal geom. Aldo Casassa
(Titolo, nome e cognome del tecnico)

Iscritto all'Albo dei geometri
della Provincia di Torino

DATA 20/12/1960

Firma: Spauldella Casassa

ISTITUTO POLIGRAFICO DELLO STATO

Catasto dei Fabbricati - Situazione al 01/06/2023 - Comune di TRAVES(L.340) - < Foglio 6 - Particella 416 - Subalterno 1 >
S.PROVINCIALE Piano S1

710.6
MODULARIO
F. - Cat. S. T. - 218



MINISTERO DELLE FINANZE
DIREZIONE GENERALE DEL CATASTO E DEI SERVIZI TECNICI ERARIALI

Mod. B (Nuovo Catasto Edilizio Urbano)

Lire
20

167 NUOVO CATASTO EDILIZIO URBANO

(R. DECRETO-LEGGE 13 APRILE 1950, N. 685)

Planimetria dell'immobile situato nel Comune di Traves Via Provinciale

Ditta Olivetti Domenico nato a Traves il 7-4-1953

Allegata alla dichiarazione presentata all'Ufficio Tecnico Erariale di TORINO

Piano terreno

ditta intestataria

strada provinciale comunale

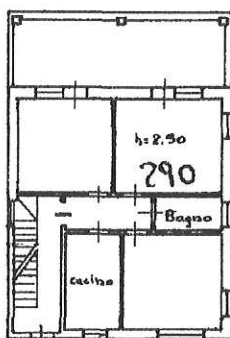

ditta intestataria

strada provinciale

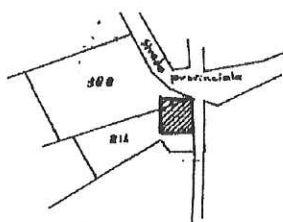

ORIENTAMENTO

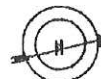

SCALA DI 1: 200

SPAZIO RISERVATO PER LE ANNOTAZIONI D'UFFICIO

DATA
PROT. N°

14510.1964

1003

Compilata dal geom. Aldo Casassa
(Titolo, nome e cognome del tecnico)

Iscritto all'Albo dei geometri
della Provincia di Torino

DATA 20/12/1960

Firma: Spaulletta

ISTITUTO ITALIANO DELLO STUDIO

Ultima planimetria in atti

MODULARIO
Cat. 3 7 116



MINISTERO DELLE FINANZE
DIREZIONE GENERALE DEL CATASTO E DEI SERVIZI TECNICI ERARIALI

Mod. B (Nuovo Catasto Edilizio Urbano)

Lire
20

168 NUOVO CATASTO EDILIZIO URBANO

(R. DECRETO-LEGGE 13 APRILE 1938, N. 482)

Planimetria dell'immobile situato nel Comune di Traves Via Provinciale

Ditta Olivetti Domenico nato a Traves il 7-4-1933

Allegata alla dichiarazione presentata all'Ufficio Tecnico Erariale di TORINO

Piano primo

della catastaria

strada mulattiera comunale

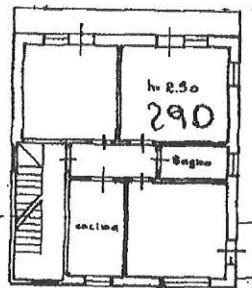

della catastaria

strada provinciale

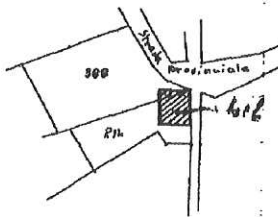

ORIENTAMENTO

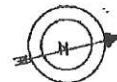

SCALA DI 1:200

SPAZIO RISERVATO PER LE ANNOTAZIONI D'UFFICIO

DATA
PROT. N°

40.C. 1964

1002

Compilata dal geom. Aldo Casassa
(Titolo, nome e cognome del tecnico)

Iscritto all'Albo dei geometri
della Provincia di Torino

DATA 20/12/1960

Firma: Spauldolanus

Catasto dei Fabbricati - Situazione al 01/06/2023 - Comune di TRAVES(L340) - < Foglio 6 - Particella 416 - Subalterno 3 >
S. PROVINCIALE Piano I