

**Agenzia del Territorio
CATASTO FABBRICATI
Ufficio Provinciale di
Vercelli**

Dichiarazione protocollo n. VC0076076 del 11/06/2009

Planimetria di u.i.u. in Comune di Crescentino

Strada Slitta

civ. 13

Identificativi Catastali:

Sezione:

Foglio: 2

Particella: 72

Subalterno: 4

Compilata da:

Bersano Gianfranco

Iscritto all'albo:

Geometri

Prov. Vercelli

N. 1439

Scheda n. 1

Scala 1:200

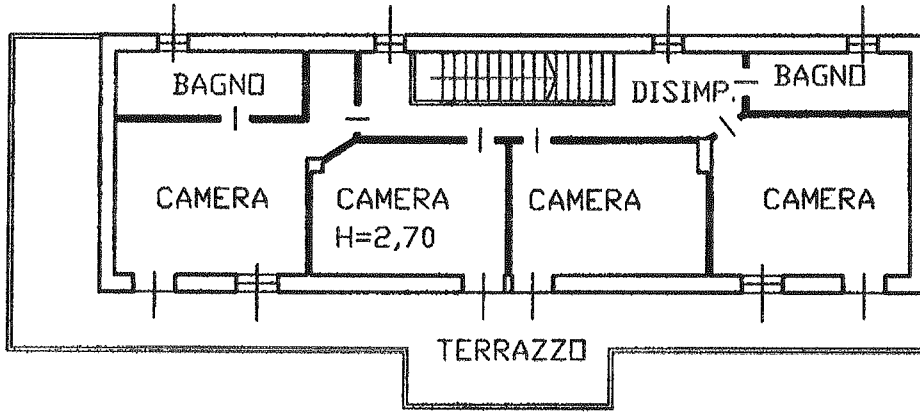

PIANTA PIANO PRIMO

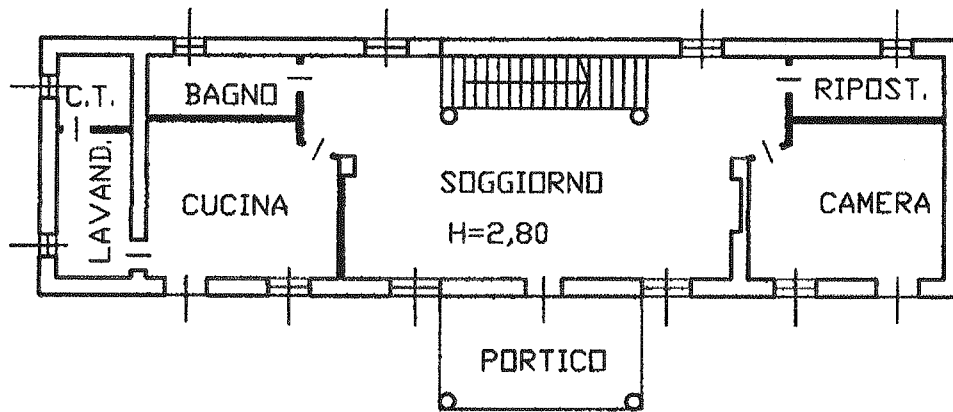

PIANTA PIANO TERRA

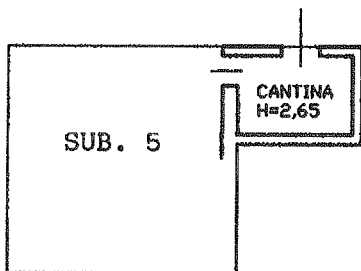

NORD



SCALA 1/200

Caratao dei Fabbricati - Situazione al 06/06/2023 - Comune di CRESCENTINO(D154) - < Foglio 2 - Particella 72 - Subalterno 4 >
STRADA CERRONE SLITTA n. 13 Piano T-1