

# PIANTA PIANO TERRENO

Hm = 2.60 m

APPART. 78 mq  
 M.10 & CANTINE 25 mq  
 Ripostiglio 16 mq  
 Box AUTO 12 mq

VIA DEI MASSA

NON RISULTA A CATASTO? VICOLO INTERNO

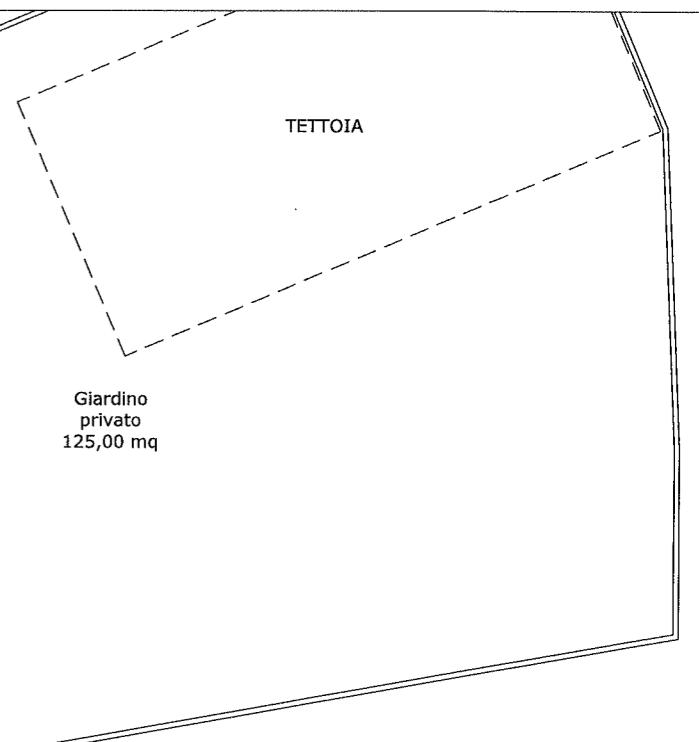
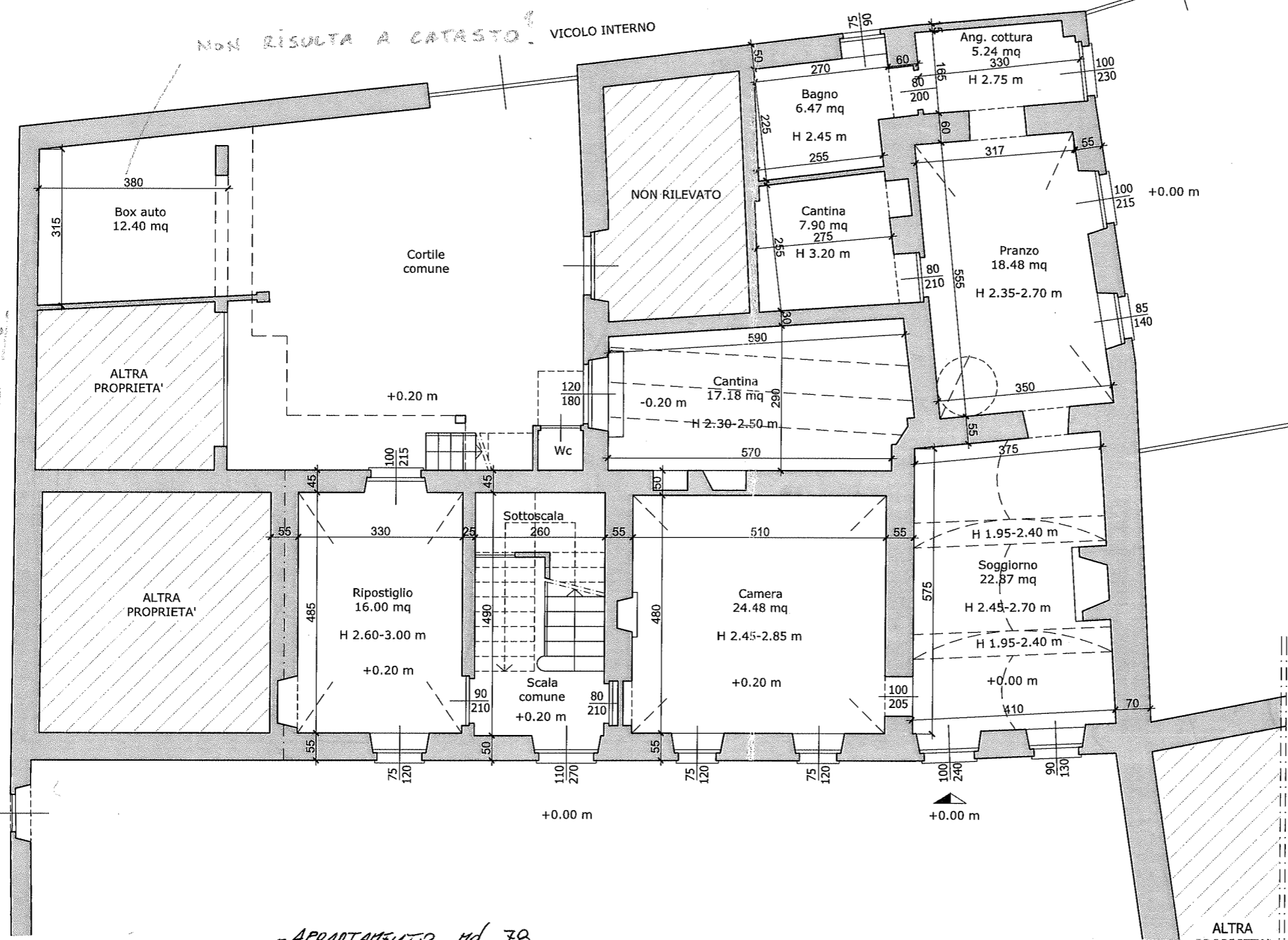

RIPOSTIGLIO + BOX AUTO  
 A CORPO € 30.000,00

- APPARTAMENTO mq 78  
 + 2 CANTINE mq 25  
 + TERRENO PERTINENZE ALTE  
 - € 78 x 500/mq = 39.000,00  
 - € 25 x 200/mq = 5.000,00  
 - TERRENO = 35.000,00  
 -----  
 79.000 / 80.000,00

APPARTAMENTO 78 mq  
 M.10 & CANTINE 25 mq  
 RIPOSTIGLIO 16 mq  
 BOX AUTO 12 mq  
 -----  
 - € 500/mq x 78 = 39.000  
 - € 200/mq x 25 = 5.000  
 - € 250/mq x 16 = 4.000

Indirizzo:  
 Cell: 3  
 E-mail: mattia.cirillo93@gmail.com

Sig. PI LERDA / MASOERO

Via dei Massa, 3  
 San Carlo Canavese

Tavola  
**STATO DI FATTO**  
**PIANTA PIANO TERRENO**

**01/03**