

Data presentazione: 05/10/1988 - Data: 08/10/2013 - n. T1995 - Richiedente: MGS/MNC62A51C722P

MODULARIO
F. rig. rend. 487



MINISTERO DELLE FINANZE
DIREZIONE GENERALE DEL CATASTO E DEI SISTEMI
CATASTO EDILIZIO URBANO (RDL 13-4-1939, n. 652)

MOD. BN

LIRE
250

35
Planimetria di u.l.u. in Comune di CIRIÉ via ROSSETTI civ. 59

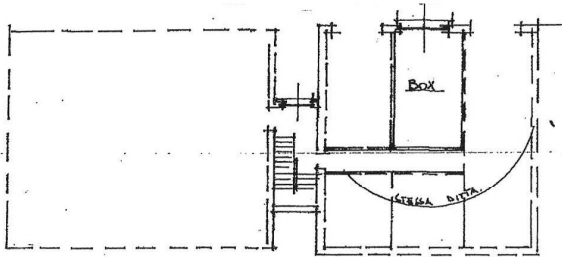

PIANTA BOX SEMINTERRATO
h = mt. 2.40

ORIENTAMENT



SCALA DI 1:...

CATASTO EDILIZIO URBANO - Direzione Generale del Catasto e dei Sistemi - Comune di CIRIÉ - via ROSSETTI n. 59 piano: SEMI

Dichiarazione di N.C.
Denuncia di variazione
Ultima planimetria in atti
identificativi catastali

Compilata dal Geom. MASSA
Rossetti
iscritto all'Albo dei Geometri

RISERVATO ALL'UFFICIO



Data presentazione: 05/10/1988 - Data: 08/10/2013 - n. T1995 - Richiedente: MGS/MNC62A51C722P

Data presentazione: 23/01/1998 - Data: 08/10/2013 - n. T1996 - Richiedente: MGS/MNC62A51C722P

MODULARIO
F. rig. rend. 487



MINISTERO DELLE FINANZE
DIPARTIMENTO DEL TERRITORIO
CATASTO EDILIZIO URBANO (RDL 13-4-1939, n. 652)

MOD. BN

LIRE
500

Planimetria di u.l.u. in Comune di CIRIÉ via Luigi Rossetti civ. 59

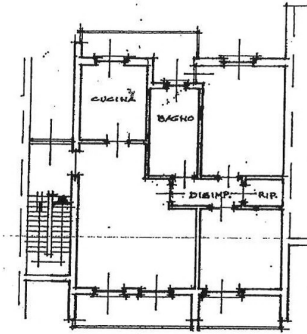

PIANTA PIANO SECONDO
h = 2.70 mt.

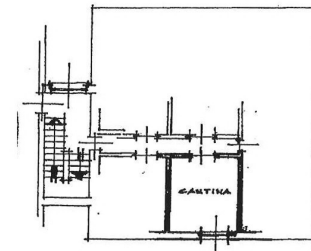

PIANTA PIANO INTERRATO
h = 2.30 mt.

ORIENTAMENT



SCALA DI 1:...

CATASTO EDILIZIO URBANO - Direzione Generale del Catasto e dei Sistemi - Comune di CIRIÉ - via ROSSETTI n. 59 piano: SEMI

Denuncia di variazione
Data: 08/10/2013 - n. T1996 - Richiedente: MGS/MNC62A51C722P
scheda: 1 - Formata di acquisizione: 44

Compilata dal Geom. MASSA
Rossetti
iscritto all'Albo dei Geometri



Data presentazione: 23/01/1998 - Data: 08/10/2013 - n. T1996 - Richiedente: MGS/MNC62A51C722P