

MODULARIO  
F Cat. 5 T. 511



9377  
MINISTERO DELLE FINANZE  
DIREZIONE GENERALE DEL CATASTO E DEI SERVIZI TECNICI ERARIALI

Mod. B (Nuovo Catasto Edilizio Urbano)

Lire  
15  
2

# NUOVO CATASTO EDILIZIO URBANO

(R. DECRETO-LEGGE 13 APRILE 1929, N. 652)

Planimetria dell'immobile situato nel Comune di S. Francesco al C. Via Torino 85  
Di via Quarello Pietro e Paparello Barbara cantugi  
Allegata alla dichiarazione presentata all'Ufficio Tecnico Erariale di Torino

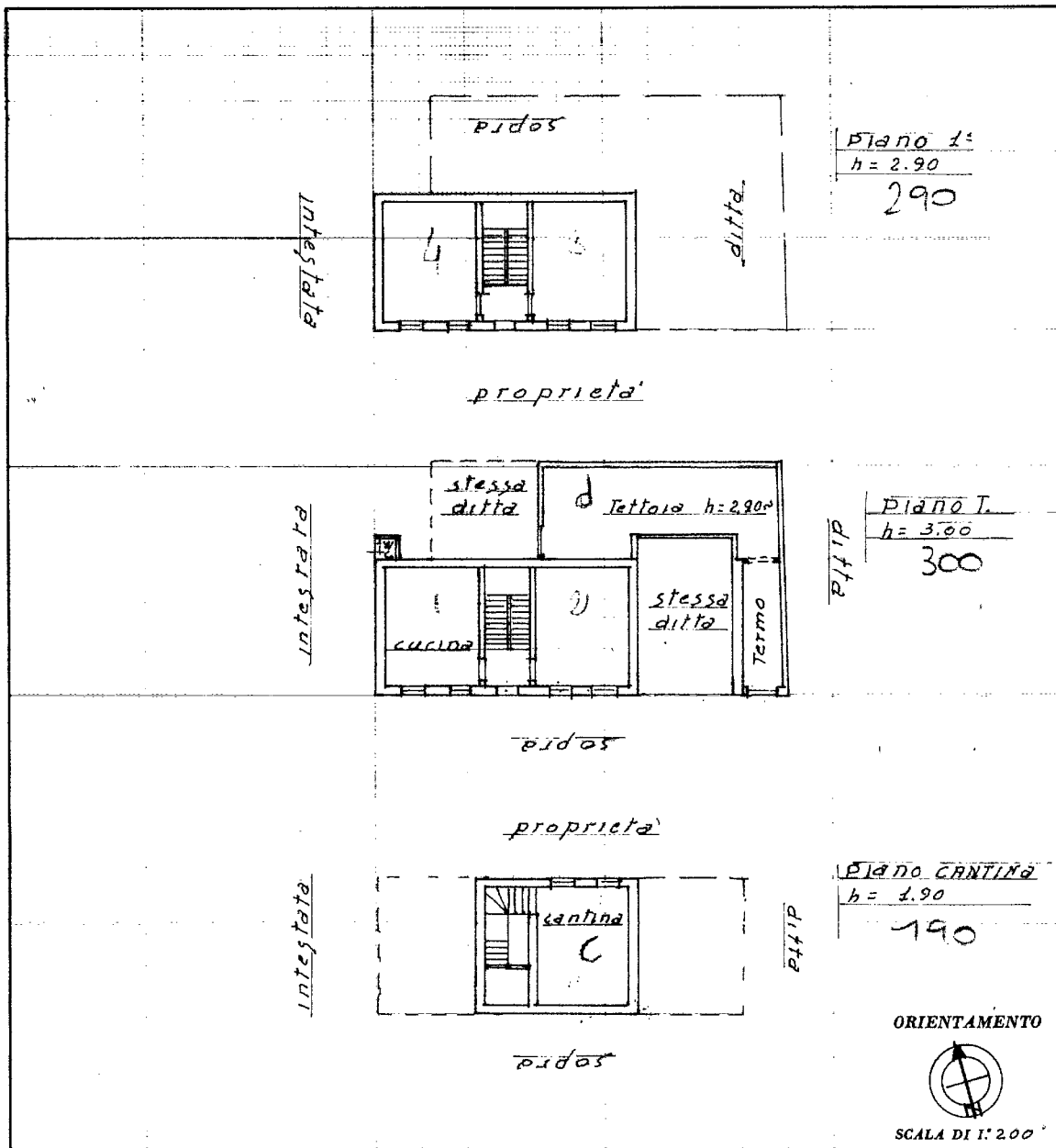

SPAZIO RISERVATO PER LE ANNOTAZIONI D'UFFICIO

DATA \_\_\_\_\_

PROT. N° 52

Compilata dal \_\_\_\_\_  
(Titolo, nome e cognome del tecnico)  
geom. Natale Regaldo  
Iscritto all'Albo dei geometri  
della Provincia di Torino  
DATA 20-11-975  
Firma: \_\_\_\_\_

Catasto dei Fabbricati - Situazione al 22/12/2023 - Comune di SAN FRANCESCO AL CAMPO(H847) - < Foglio 9 - Particella 362 - Subalterno 2 >  
VIA TORINO n. 85 Piano T - 1