

MODULARIO
 n. 107



MINISTERO DELLE FINANZE
 DIREZIONE GENERALE DEL CATASTO E DEI SERVIZI TECNICI ERARIALI

Mod. B (Nuovo Catasto Edilizio Urbano)

Lire
 100

157 NUOVO CATASTO EDILIZIO URBANO

(R. DECRETO-L. 2008 15 APRILE 1989, N. 411)

Planimetria dell'immobile situato nel Comune di TORINO Via delle GLICINI 23

Ditta CIULLA GIUSEPPE N. ENNA IL 28-3-1924

Allegata alla dichiarazione presentata all'Ufficio Tecnico Erariale di TORINO

Sostituzione della Planimetria
 F. 62 N. 244 Sub. 5

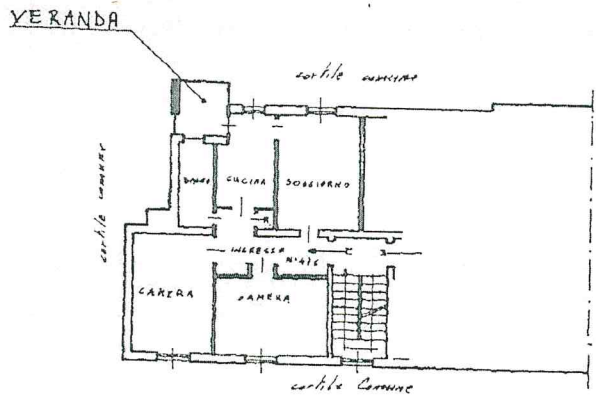

PIANTA PIANO SECONDO (3.° F.T.)

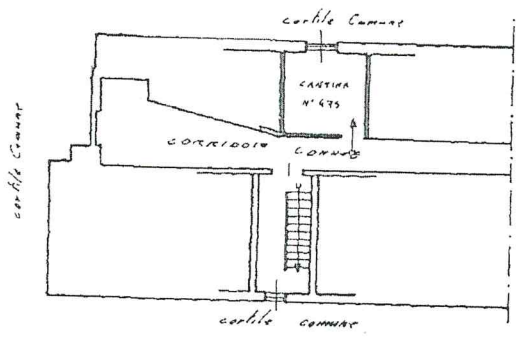

PIANTA PIANO CANTINE

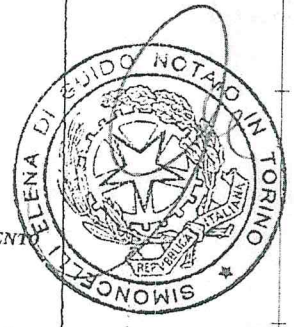

SPAZIO RISERVATO PER LE ANNOTAZIONI D'UFFICIO

DATA 7 FEB. 1986
 PROT. N. 08969

Compilata dal
 Geom. Merizia **SANTIA**
 Iscritto all'Albo dei Geometri
 della Provincia di TORINO
 DATA 10 FEBBRAIO 1986
 Firma: *Merizia Santia*



Catasto dei Fabbricati - Situazione al 03/02/2017 - Comune di TORINO (L219) - < Foglio: 1070 - Particella: 56 - Subalterno: 5 >
 VIA DEI GLICINI n. 23 piano: 2-SI;

Ultima planimetria in atti