



NUOVO CATASTO EDILIZIO URBANO

(R. DECRETO - LEGGE 13 APRILE 1939, n. 652)

Planimetria dell'immobile situato nel Comune di CIRIÉ Via Taneschie n. 19
 Ditta SIGMA S.r.l. con sede in CIRIÉ via Ballatore n. 74
 Allegato alla dichiarazione presentata all'Ufficio Tecnico Erariale di TORINO Scheda N. _____

Fog. n. 190

Sub. 31

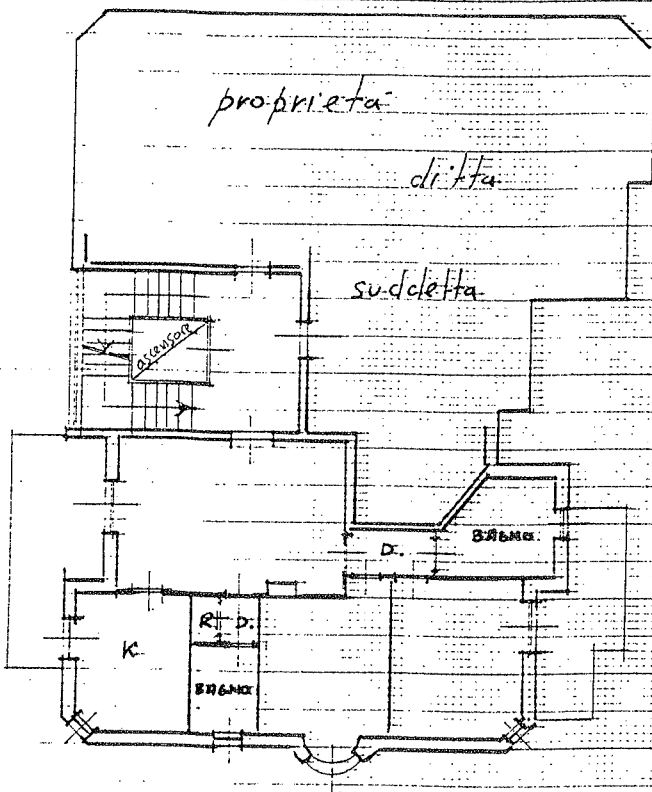

Piano PRIMO

H. 2.70 mt.

ORIENTAMENTO

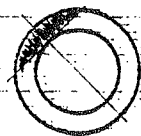

SCALA DI 1: 200

Spazio riservato per le annotazioni d'Ufficio	DATI DEL CATASTO TERRENI DOVE È SORTA LA NUOVA COSTRUZIONE	
DATA	Numero della partita	
PROT. N.	Sezione o Comune censuario	(AIEF)
	Foglio	h
	Numero di mappa	190
	Subalterno	8

Compilata dal Geometra
(Titolo, nome e cognome del tecnico)
Fabrizio CONTINI
 Iscritto all'Albo di Geometri
 della Provincia di TORINO
 Data 05/03/98
 Firma [Signature]