

Data presentazione: 23/10/1987 - Data: 28/09/2023 - n. T240390 - Richiedente: PLZVTR77D28L219X

Lire 300

MINISTERO DELLE FINANZE
DIREZIONE GENERALE DEL CATASTO E DEI SERVIZI TECNICI ERARIALI
NUOVO CATASTO EDILIZIO URBANO
(R. DECRETO-LEGGE 13 APRILE 1986, N. 652)

Planimetria dell'immobile situato nel Comune di CASELLE TORINESE Via Cesare BATTISTI n° 28
Ditta "IMMOBILIARE PATRIZIA" società semplice con sede in TORINO, Via G. CASALIS n° 13 -
Allegata alla dichiarazione presentata all'Ufficio Tecnico Erariale di TORINO

F.18 n. 172 sub 1

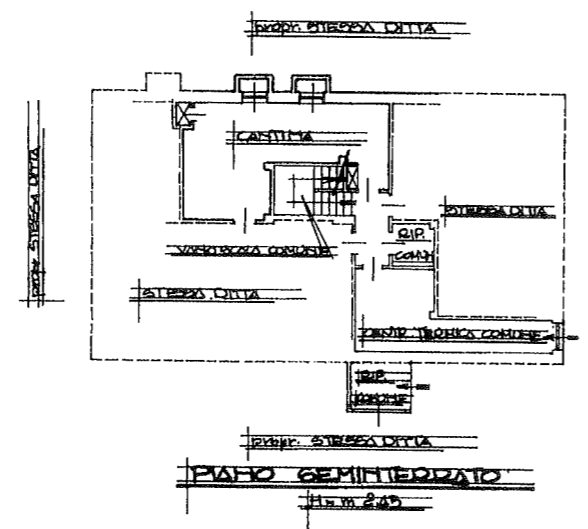

PIANO SEMIBASAMENTO
H=m. 2,40

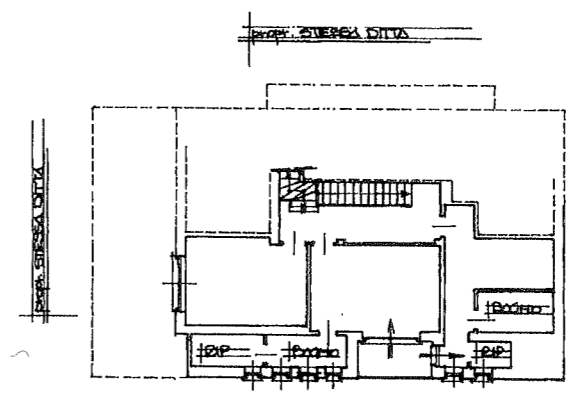

PIANO PRIMO
H=m. 2,57

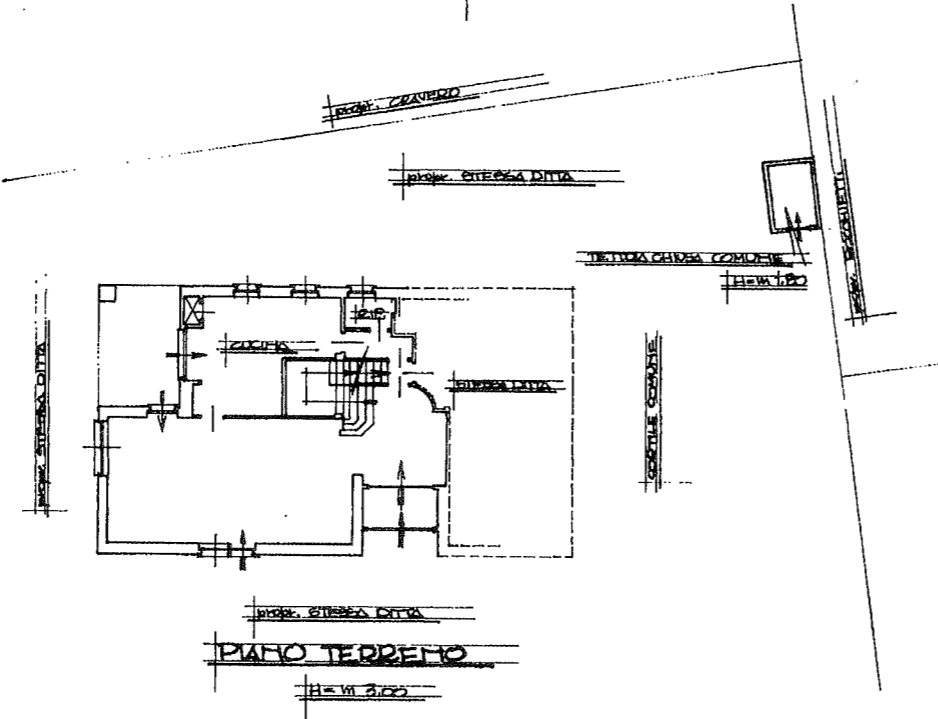

PIANO TERRENO
H=m. 2,00

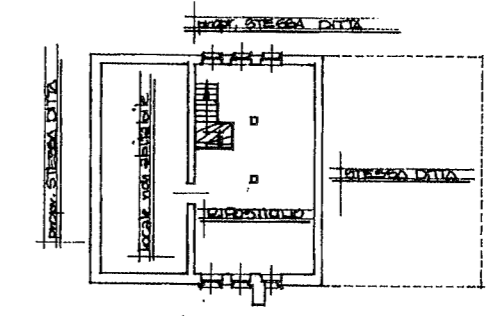

PIANO SOTTOTETTO
H=m. 1,60



SPAZIO RISERVATO PER LE ANNOTAZIONI D'UFFICIO

| | |
|----------|----------|
| DATA | 23/10/87 |
| PROT. N° | 1415 |

Compilata dal **GEOMETRA**
LOCIAHO FACELLI
Iscritto all'Albo dei geometri
della Provincia di TORINO
DATA 29 settembre 1987
Firma: _____

10 metri

Ultima planimetria in atti
Data presentazione: 23/10/1987 - Data: 28/09/2023 - n. T240390 - Richiedente: PLZVTR77D28L219X
Totale schede: 1 - Formato di acquisizione: A2(420x594) - Formato stampa richiesto: A4(210x297)



MINISTERO DELLE FINANZE
DIREZIONE GENERALE DEL CATASTO E DEI SERVIZI TECNICI ERARIALI
NUOVO CATASTO EDILIZIO URBANO

(R. DECRETO-LEGGE 13 APRILE 1939, N. 652)

Lire
300

Planimetria dell'immobile situato nel Comune di CASALLE TORINESE Via Cesare BATTISTI n° 28
Ditta "IMMOBILIARE PATRIZIA" società semplice con sede in TORINO via G. CASALIS n° 73
Allegata alla dichiarazione presentata all'Ufficio Tecnico Erariale di TORINO

F. 18 n. 172 sub. 2

1315

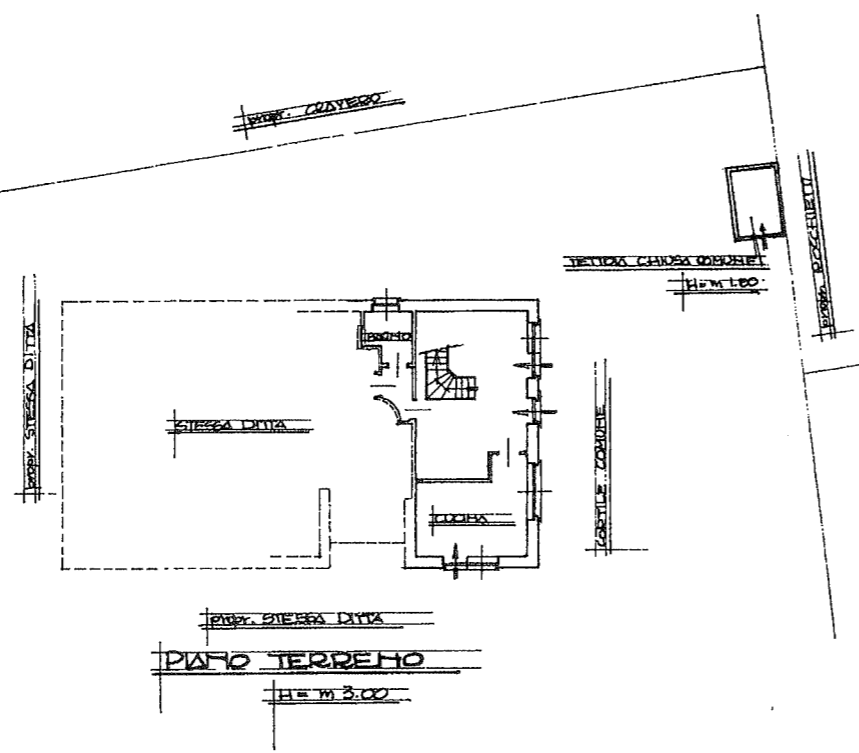
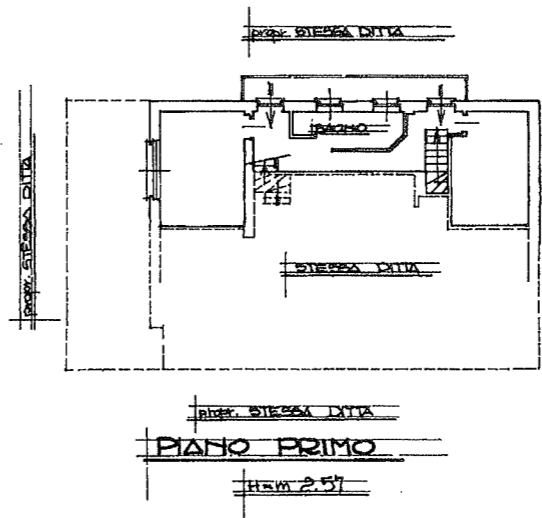
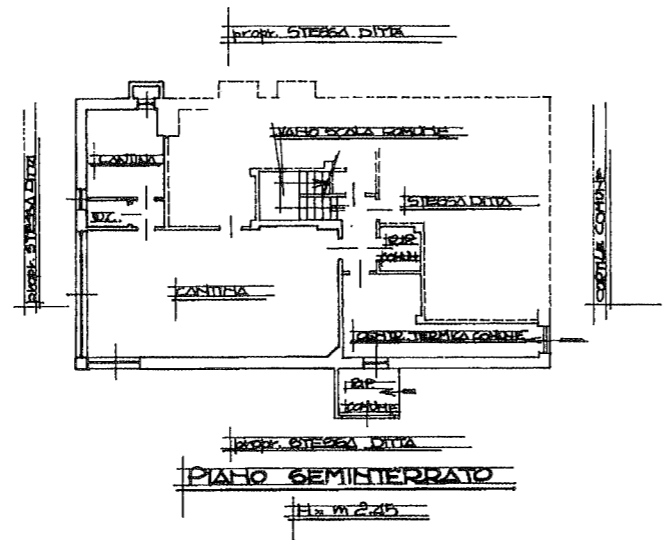

ORIENTAMENTO



SCALA DI 1:200

SPAZIO RISERVATO PER LE ANNOTAZIONI D'UFFICIO

DATA
PROT. N°

Compilata dal GEOMETRA
(Titolo, nome e cognome del tecnico)
LUCIANO FACELLI
Iscritto all'Albo dei geometri
della Provincia di TORINO
DATA 29.09.1987
Firma

10 metri

Ultima planimetria in atti

Data presentazione: 23/10/1987 - Data: 28/09/2023 - n. T240393 - Richiedente: PLZVTR77D28L219X
Totale schede: 1 - Formato di acquisizione: A2(420x594) - Formato stampa richiesto: A4(210x297)

MODULARIO
1° foglio 487



MINISTERO DELLE FINANZE

DIREZIONE GENERALE DEL CATASTO E DEI SERVIZI TECNICI ERARIALI

Nota B (Vuoto Catasto Edilizio Urbano)

127 NUOVO CATASTO EDILIZIO URBANO

Lire 200

(R. DECRETO-LEGGE 15 APRILE 1939, N. 453)

Planimetria dell'immobile situato nel Comune di CASELLE TORINESE 1^a Casse BATTISTI n°28.

Ditta IMMOBILIARE PATRIZIA^s società semplice con sede in TORINO, via G. CASALIS n°13 -

Allegata alla dichiarazione presentata all'Ufficio Tecnico Erariale di TORINO

F. B. n. 112 sub. 3

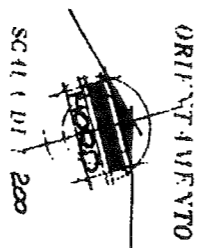
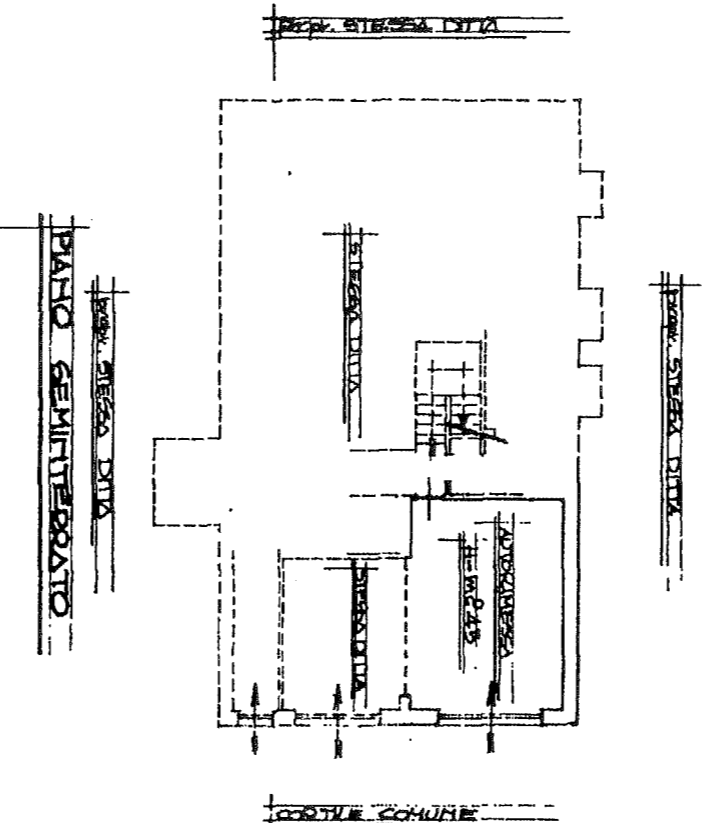

SPAZIO RISERVATO PER LE ANNOTAZIONI D'UFFICIO

DATA 23 OTT. 1987
PROF. N° 1951/5

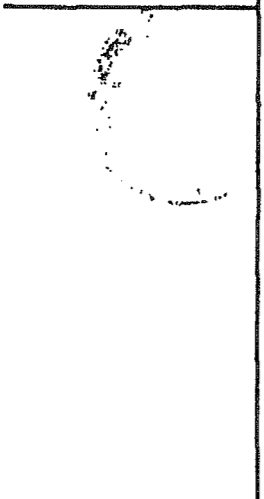

Compiuta dal GEOMETRA
LOCIANO FACELLI
Iscritto all' Ord. dei geometri
della Provincia di TORINO
DATA 29.09.1987
Firma:



Ultima planimetria in atti

Data presentazione: 23/10/1987 - Data: 28/09/2023 - n. T240394 - Richiedente: PLZVTR77D28L219X

Totale schede: 1 - Formato di acquisizione: A3(297x420) - Formato stampa richiesto: A4(210x297)

MODULARIO
F. n. 487



MINISTERO DELLE FINANZE
DIREZIONE GENERALE DEL CATASTO E DEI SERVIZI TECNICI ERARIALI

Mod. B (Nuovo Catasto Edilizio Urbano)

Lire
200

128 NUOVO CATASTO EDILIZIO URBANO

(M. DECRETO-LEGGE 13 APRILE 1998, N. 659)

Planimetria dell'immobile situato nel Comune di **CASELLE TORINESE** Via **Cesare Battisti n°28**
Ditta **IMMOBILIARE PATRIZIA** società semplice con sede in **TORINO** Via **G. CASALIS n°13-**
Allegata alla dichiarazione presentata all'Ufficio Tecnico Erariale di **TORINO**

F. 18 n. 172 sub. 4

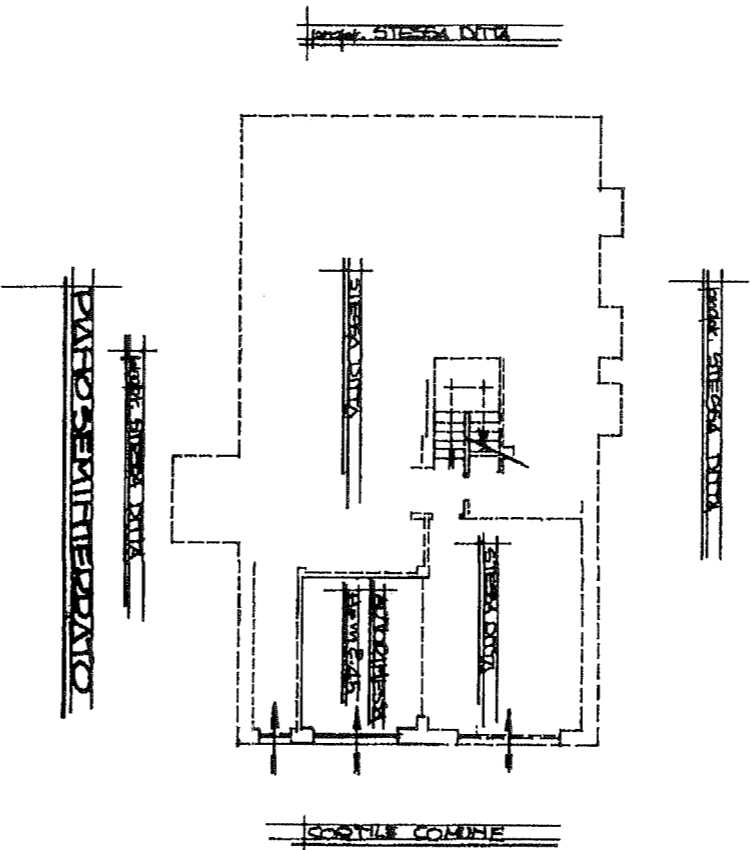

ORIENTAMENTO

SCALA DI 1:200

SPAZIO RISERVATO PER LE ANNOTAZIONI D'UFFICIO

| | |
|----------|---------------------|
| DATA | 23 OTT. 1987 |
| PROT. No | 1051/5 |

Compiuta dal **GEOMETRO**
(Titolare, nome e cognome del tecnico)
LUIGIO FACELLI
Iscritto all'Albo dei geometri
della Provincia di **TORINO**
DATA **29.09.1987**
Firma: *[Signature]*



Ultima planimetria in atti

Data presentazione: 23/10/1987 - Data: 28/09/2023 - n. T240395 - Richiedente: PLZVTR77D28L219X

Totale schede: 1 - Formato di acquisizione: A3(297x420) - Formato stampa richiesto: A4(210x297)